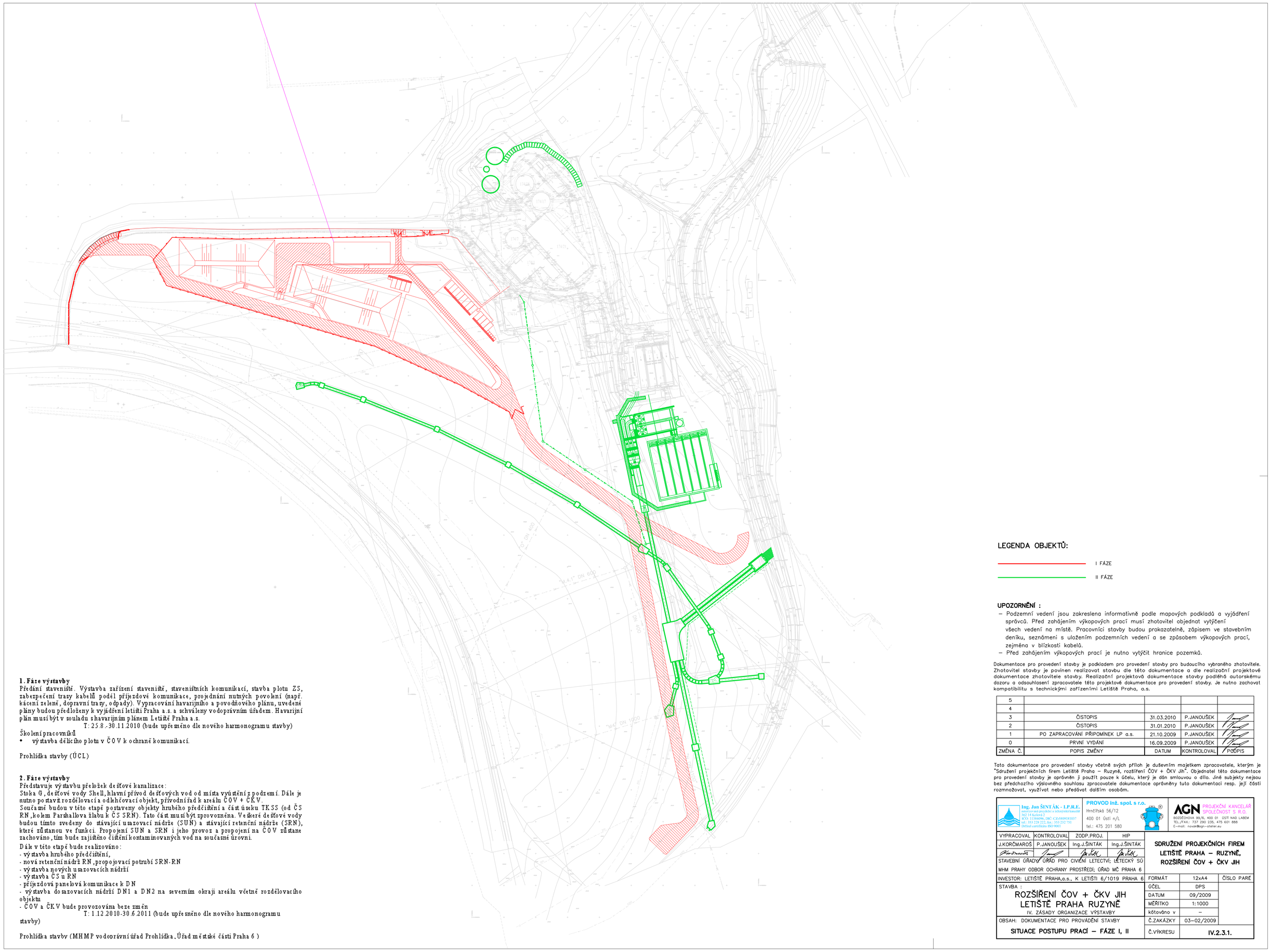

1. Fáze výstavby
Předání staveniště. Výstavba zařízení staveniště, staveništních komunikací, stavba plotu ZS, zabezpečení trasy kabelů podél příjezdové komunikace, projednání nutných povolení (např. kácení zeleně, dopravní trasy, odpady). Vypracování havarijního a povodňového plánu,uvedené plány budou předloženy k vyjádření letišti Praha a.s. a schváleny vodoprávním úřadem. Havarijní plán musí být v souladu s havarijním plánem Letiště Praha a.s.
T: 25.8.-30.11.2010 (bude upřesněno dle nového harmonogramu stavby)

Školení pracovníků
- výstavba dělícího plotu v ČOV k ochraně komunikací.

Prohlídka stavby (ÚCL)

2. Fáze výstavby
Představuje výstavbu přeložek dešťové kanalizace:
Stoka G, dešťové vody Shell, hlavní přívod dešťových vod od místa vyústění z podzemí. Dále je nutno postavit rozdělovací a odlehčovací objekt, přívodní řad k areálu ČOV + ČKV.
Současně budou v této etapě postaveny objekty hrubého předčištění a část úseku TK 53 (od ČS RN, kolem Parshallova žlabu k ČS SRN). Tato část musí být zprovozněna. Veškeré dešťové vody budou tímto svedeny do stávající uzavírací nádrže (SUN) a stávající retenční nádrže (SRN), které zůstanou ve funkci. Propojení SUN a SRN i jeho provoz a propojení na ČOV zůstane zachováno, tím bude zajištěno čištění kontaminovaných vod na současné úrovni.

Dále v této etapě bude realizováno:
- výstavba hrubého předčištění,
- nová retenční nádrž RN ,propojovací potrubí SRN-RN
- výstavba nových uzavíracích nádrží
- výstavba ČS u RN
- příjezdová panelová komunikace k DN
- výstavba dozavíracích nádrží DN1 a DN2 na severním okraji areálu včetně rozdělovacího objektu
- ČOV a ČKV bude provozována beze změn
T: 1.12.2010-30.6.2011 (bude upřesněno dle nového harmonogramu stavby)

Prohlídka stavby (MHMP vodoprávní úřad Prohlídka, Úřad městské části Praha 6)

LEGENDA OBJEKTŮ:

I FÁZE

II FÁZE

UPOZORNĚNÍ :
- Podzemní vedení jsou zakreslena informativně podle mapových podkladů a vyjádření správců. Před zahájením výkopových prací musí zhotovitel objednat vytýčení všech vedení na místě. Pracovníci stavby budou prokazatelně, zápisem ve stavebním deníku, seznámeni s uložením podzemních vedení a se způsobem výkopových prací, zejména v blízkosti kabelů.
- Před zahájením výkopových prací je nutno vytýčit hranice pozemků.

Dokumentace pro provedení stavby je podkladem pro provedení stavby pro budoucího vybraného zhotovitele. Zhotovitel stavby je povinen realizovat stavbu dle této dokumentace a dle realizační projektové dokumentace zhotovitele stavby. Realizační projektová dokumentace stavby podléhá autorskému dozoru a odsouhlasení zpracovatele této projektové dokumentace pro provedení stavby. Je nutno zachovat kompatibilitu s technickými zařízeními Letiště Praha, a.s.

5				
4				
3	ČISTOPIS	31.03.2010	P.JANOUŠEK	
2	ČISTOPIS	31.01.2010	P.JANOUŠEK	
1	PO ZAPRACOVÁNÍ PŘIPOMÍNEK LP a.s.	21.10.2009	P.JANOUŠEK	
0	PRVNÍ VYDÁNÍ	16.09.2009	P.JANOUŠEK	
ZMĚNA Č.	POPIS ZMĚNY	DATUM	KONTROLOVAL	PODPIS

Tato dokumentace pro provedení stavby včetně svých příloh je duševním majetkem zpracovatele, kterým je "Sdružení projekčních firem Letiště Praha – Ruzyně, rozšíření ČOV + ČKV Jih". Objednatel této dokumentace pro provedení stavby je oprávněn jí použít pouze k účelu, který je dán smlouvou o dílo. Jiné subjekty nejsou bez předchozího výslovného souhlasu zpracovatele dokumentace oprávněny tuto dokumentaci resp. její části rozmnožovat, využívat nebo předávat dalším osobám.

Ing. Jan ŠINTÁK - I.P.R.E.
autorizovaná projekční a inženýrská kancelář
Nad Vinicí 8, Praha 6
IČO: 14 000 761 DIČ: CZ6406050327
tel.: 233 339 232, fax.: 233 332 793
Certifikát certifikátu: 0501 9601

PROVOD inž. spol. s r.o.
Imrichská 56/12
400 01 Ústí n/L
tel.: 475 201 580

AGN PROJEKČNÍ KANCELÁŘ SPOLEČNOST S R.O.
RUSECKÁ 1836, 405 01 - ŠUTI NAD LABEM
TEL./FAX.: 737 290 235, 475 601 888
E-mail: ruzek@agn-ustinad.cz

VYPRACOVAL	KONTROLOVAL	ZODP.PROJ.	HIP
J.KORČMAROS	P.JANOUŠEK	Ing.J.ŠINTÁK	Ing.J.ŠINTÁK

STAVEBNÍ ÚŘAD/VÝ ÚŘAD PRO CIVILNÍ LETECTVÍ; LETECKÝ SÚ
MHM PRAHY OBOR OCHRANY PROSTŘEDÍ; ÚŘAD MČ PRAHA 6

INVESTOR: LETIŠTĚ PRAHA,a.s., K LETIŠTI 6/1019 PRAHA 6

STAVBA :
ROZŠÍŘENÍ ČOV + ČKV JIH
LETIŠTĚ PRAHA RUZYNĚ
IV. ZÁSADY ORGANIZACE VÝSTAVBY

OBSAH: DOKUMENTACE PRO PROVÁDĚNÍ STAVBY

SITUACE POSTUPU PRACÍ – FÁZE I, II

SDRUŽENÍ PROJEKČNÍCH FIREM LETIŠTĚ PRAHA – RUZYNĚ, ROZŠÍŘENÍ ČOV + ČKV JIH

FORMÁT	12xA4
ČÍSLO PARÉ	
ÚČEL	DPS
DATUM	09/2009
MĚŘÍTKO	1:1000
kótováno v	–
Č.ZAKÁZKY	03–02/2009
Č.VÝKRESU	**IV.2.3.1.**